

# Propuesta para la enseñanza del comportamiento cuadrático utilizando GeoGebra en la cátedra Introducción a la Matemática del CIC-FCEyE-UNR

Natalia Landaluce, Natalia Sgreccia

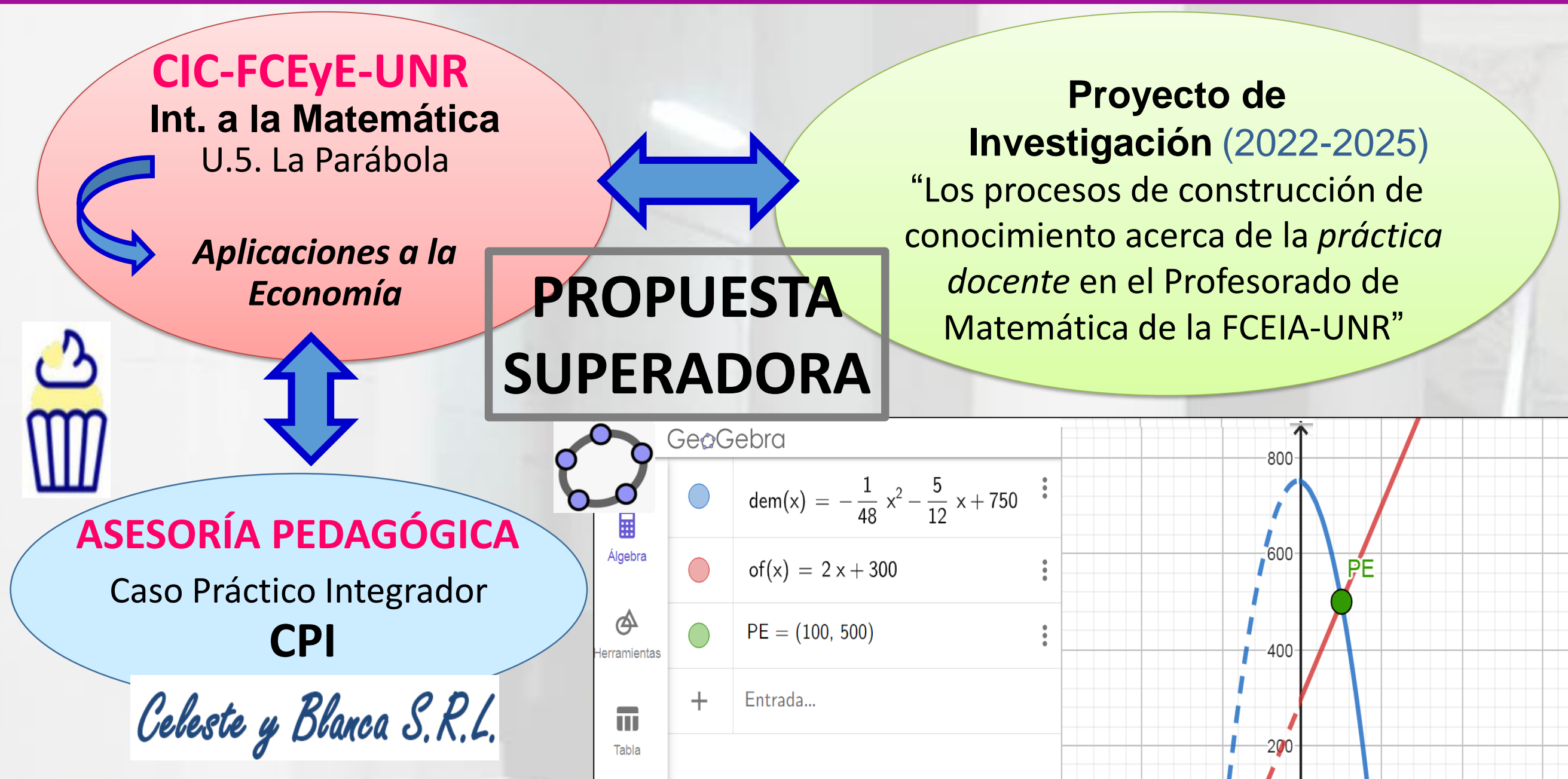

La propuesta se basa en una práctica de la enseñanza que se lleva adelante en la asignatura en el marco del CPI, diseñadas para estudiar el comportamiento cuadrático con el fin de complementar situaciones problemáticas preexistentes e integrarlas con tecnologías.

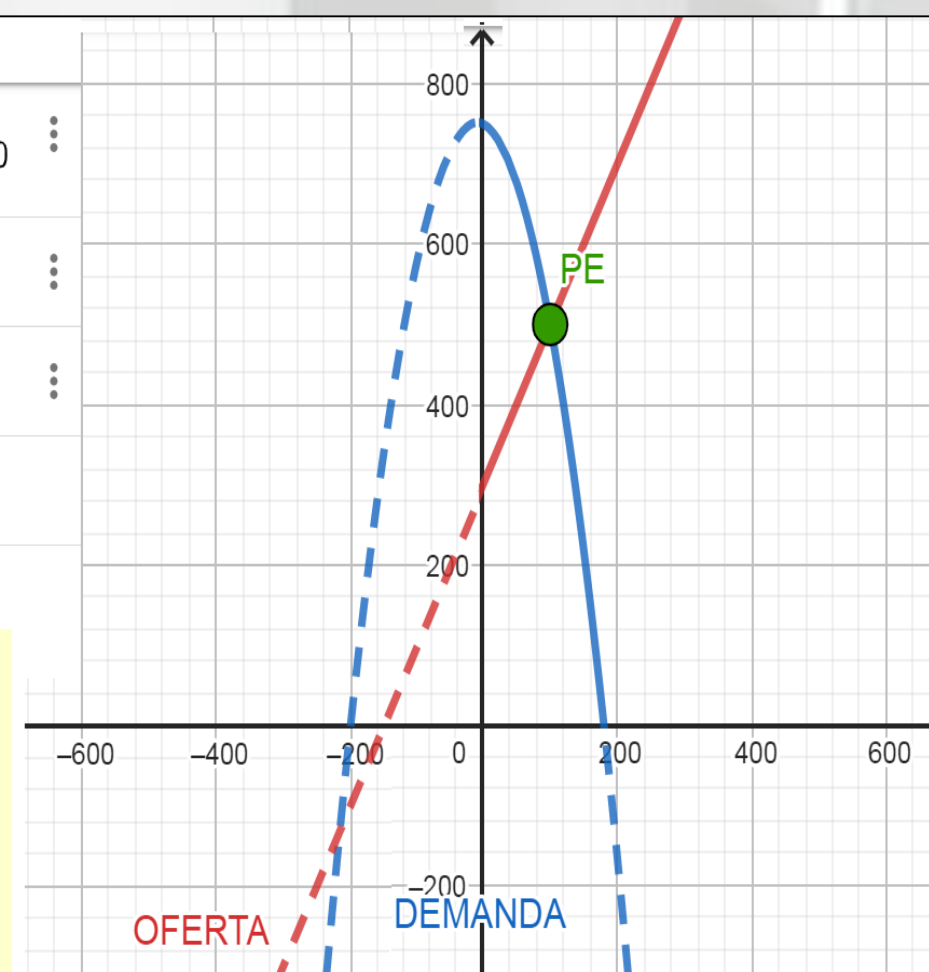

análisis y evaluación

Actividades de cátedra



**Currículum y Didáctica de la Matemática**

Sanjurjo

Davini De Guzmán



Práctica docente situada